

ГЛАСЪ Ъ

На Велицѣй Вечерни

Господи воззвахъ

1.

Гó - спо - ди воз - зва́хъ кѣте - вѣ, оу́ -

слы́ - ши ма́. Оу́ - слы́ - ши ма́

Гó - спо - ди. Гó - спо - ди воз - зва́хъ кѣте -

вѣ, оу́ - слы́ - ши ма́,

вои - ми гла́ - го мо - ле - ни - а мо -

е - го, вниг - да воз - зва́ - ти ми

кѣте - вѣ. Оу́ - слы́ - ши ма́

Гó - спо - ди.

2.

Да њ - спра - внт - ца мо - ли - тва

мо - ђ, ѡ - бѡ ка - дѣ - ло

прѣдъ то - бо ю, воз - дѣ - ѡ - нї - е

кѡ мо - ѡ -

ю, жер - тва ве - чер - на

ѡ. Оу - слы - ши мѡ - го - спо - ди.

На Гóсподн воззвáхъ припѣви

На 10

И́з - ве - дѣ́ и́зъ - тем - нѣ́ - цы́ дѣ́ - шѣ́ мо - ю́,

и́ - спо - вѣ́ - да - ти - сѧ́ и́ - ме - ни́ тво -

е - мѣ́.

Ме - не́ ждѣ́тъ - пра́ - ве́д - ни - цы́, до́нь -

де - же́ воз - да́ - си́ _____ мнѣ́.

На 8

И́зъ гла́ - би - ны́ - воз - звáхъ - къ те - бѣ́ - Го́ - спо - ди́,

Го́ - спо - ди́ оу́ - слы́ - ши́ _____ гла́сѣ́ _____ мо́й.

На 4

Ѡ стра - жи оут - рен - нї - ѿ до - но - ци,
 Ѡ стра - жи оут - рен - нї - ѿ, да оу - по - ба - етѣ
 ѱ - ра - нль на Го - спо - да.
 Ѡ - кш оу - Го - спо - да мн - лость, ѱ мн - о - го - е оу - не - гш
 ѱз - бак - ле - нї - е, ѱ тоу - ѱз - ба - внтѣ ѱ - ра - н - лѿ
 Ѡ всѣхъ - без - за - ко - нїй - ѿ - го.
 На 2
 Хва - ли - те Го - спо - да всѣ ѱ - зы - цы,
 по - хва - ли - те ѿ - го всѣ лю - дї - е.

И́ - ко оу́т - ве́р - дѣ - са́ ми́-лосѣ́ ѿ - гвѣ́ - на насѣ́,
 ѿ́ - ѿ - ти - на́ Го - спод - на́ пре - бы - ва -
 етѣ́ _____ вѣ́ _____ вѣ́вѣ́.

На Господи Воззвахъ Стіхѣры

3. 

Чест-нымъ тво-имъ кре-стѡмъ — Хрї-сте, дїа -

во-ла по-сра-мїахъ — ѿ-сн, ѿ-сн, ѿ-сн -

сїе-нїемъ тво-имъ жа-ло грѣ-ховъ -

но-е при-тѣ-пїахъ — ѿ-сн ѿ-сн ѿ-сн

спїа-сїахъ — ѿ-сн ны — ѿ-сн вратѣхъ смѣрт -

ныхъ, сла-вїи твѣ — ѿ-сн - дн - но -

рѡд - не.

4. 

Вос - кре - се́ - нї - е да - ѿн ро́ - дѣ че - ло -

вѣ́ - че - ско - мѹ, ѿ́ - коу́ оу́ - ча́ на

за - ко - ле́ - нї - е ве - де́ - сѧ:

оу́ - стра - шнї́ - ша - сѧ се - гѡ́ кнѧ́ - зи́

ѡ́д - стїи́, ѿ́ възѡ́ - ша - сѧ кра - та́

— пла - че́в - на - ѿ, вни́ - де́ бо́ ца́рь

сла́ - вы́ Хри́ - сто́съ, гла -

го́ - ла сѡ́ - щы́мъ во оу́ - за́хъ: ѿ́ - зы -

днї́ - те ѿ́ сѡ́ - щы́мъ во тмѣ́, ѡ́ -

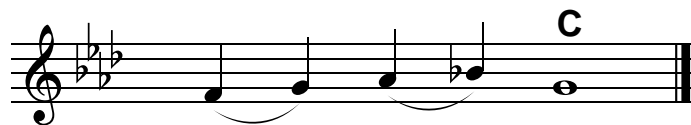

КРЫЙ - ТЕ - СА.

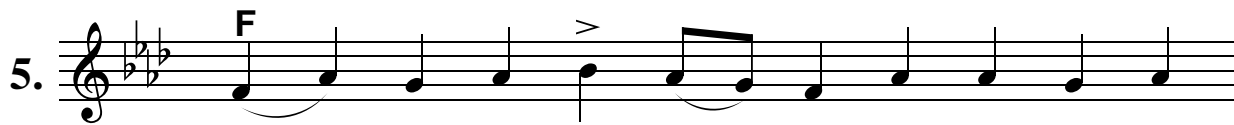

ВѢ - ЛІ - Е ЧѢ - ДО, — НЕ - ВІ - ДИ - МЫХЪ СО -

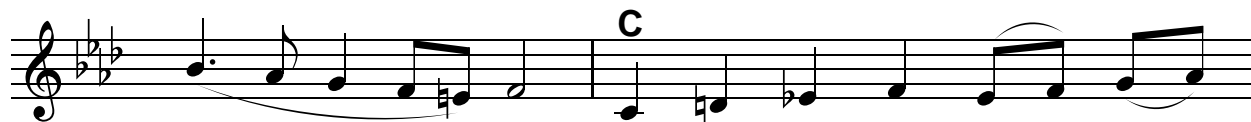

ДѢ - ТЕЛЬ, ЗА ЧЕ - ЛО - ВѢ - КО - ЛЮ -

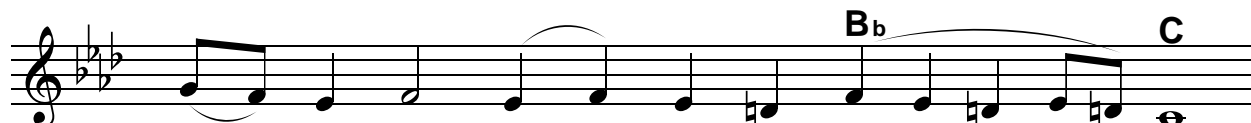

БІ - Е ПЛО - ТІ - Ю ПО - СТРА - ДАВЪ,

КОС - КРЕ - СЕ БЕЗ - СМЕРТ - НЫЙ, ПРИН -

ДИ - ТЕ О - ТЕ - ЧЕ - СТВИ - А ІА - ЗЫКЪ, ТО -

МЪ ПО - КЛО - НИМ -

СА: БЛА - ГО - У - ТРО - БІ - ЕМЪ БО ѿ - ГОВО -

ПРЕ - ЛЕ - СТИ ИЗ - БА - ВЛЬ - ШЕ - СА, ВЪТРО - ЕХЪ —

Ў - ПО - СТА - СЕХЪ ѿ - ДНІ - НА - ГО БО - ГА
 ПѢ - ТИ НА - ВЪ - КО - ХОМЪ.

6.

ВЕ - ЧЕР - НЕ - Е ПО - КЛО - НЕ - НИ - Е ПРИ -
 НО - СИМЪ - ТЕ - БѢ НЕ - ВЕ - ЧЕР - НЕ -
 МЪ - СВѢ - ТЪ, НА КО - НЕЦЪ - ВѢ - КОВЪ,
 ІА - КΩ ВЪЗЕР - ЦА - ЛѢ ПЛО - ТИ - Ю ВОЗ - СІ -
 ѦВ - ШЕ - МЪ МІ - РО -
 ВЪ, НІ ДА - ЖЕ ДО Ѧ - ДА НИЗ - ШЕД -

ШЕ - МЪ, Ѣ ТА - МѠ - СЪ - ЦЪ - Ю ТМЪ - РАЗ -
 РЪ - ШІВ - ШЕ - МЪ, Ѣ СВѢТЪ -
 ВОС - КРЕ - СЕ - НІ - Ѡ ІА - ЗЫ - КОМЪ - ПО - КА -
 ЗАВ - ШЕ - МЪ, СВѢ - ТО - ДАВ - ЧЕ - ГО -
 СПО - ДИ СЛА - ВА ТЕ - БѢ.

7.

НА - ЧАЛЪ - НИ - КА СПА - СЕ - НІ - Ѡ НА - ШЕ - ГО ХРІ - СТА
 СЛА - ВО - СЛО - ВИМЪ, ТО - МЪ - БО ІЗЪ
 МЕРТ - ВУХЪ ВОС - КРЕС - ШЪ, МІРЪ Ѡ - ПРЕ - ЛЕ -
 СТИ СПА - СЕНЪ - ВЪІСТЬ: РА - ДЪ - ЕТ - СѠ

ЛНБЪ _____ ѿГ - ГЕЛ - СКІИ, ВЪ - ГА - ЕТЪ

ДЕ - МО - НОВЪ _____ ПРЕ - ЛЕСТЬ,

Ї - ДАМЪ ПА - ДЫИ ВО - СТА, ДІА - ВОЛЪ _____

ОУ - ПРАЗД - НИ - ТА.

8.

И - ЖЕ Ѡ КЪ - СТѠ - ДІИ _____ НА - Ѹ - ЧЕ -

НИ БЫ - ВА - ХЪ Ѡ БЕЗ - ЗА - КѠИ - НИКЪ:

ПО - КРЫИ - ТЕ _____ ХРІ - СТѠ - ВО ВО - СТА - НИ - Е,

И ПРИН - МИ - ТЕ СРЕ - БРЕ - НИ - КИ, _____

И Р - ЦЫ - ТЕ: ІА - КѠ НАМЪ _____

спá - щымъ ѡзъ грó - ва оу - кра -

денъ бысть _____ мѣрт - выи,

кто _____ ви - дѣ, _____ кто слы - ша, мѣрт - ве -

ца оу - кра - де - на ког - да па - че _____ же по -

ма - за - на ѡ на - га,

ѡ - ста - вль - ша ѡ ко - грó - вѣ _____ по - гре -

баль - на - ѡ _____ свѡ - ѡ: не прел -

щай - те - ѡ _____ де -

ѡ, на - вык - ни - те ре - че - нї - емъ про -

ро - че - скимъ, ѿ оу - ра - зъ - мѣи -
 те, ѿ - ко тоу ѣсть - во - и - стин -
 нъ ѿз - ба - ви - тель ми - ра
 ѿ - все - сѣль - ный.

Догматикъ

9.

сла - ва - ѿ - цю ѿ - сы - ню ѿ -
 сла - то - му - ду - ху.
 ѿ - ны - нѣ ѿ при - снѣ, ѿ - ко -
 вѣ - ки вѣ - коу, ѿ - мѣнь.

F
 ВЪ ЧЕР - НѢМЪ__ МО - РИ__ НЕ - НС - КЪ - СО - БРАЧ -
 НЫ - ѿ НЕ - ВѢ - СТЫ, ѿ - БРАЗЪ__
 НА - ПИ - СЌ - СѦ Н - НОГ - ДѦ: ТА - МО__ ΜΩΝ - СѢИ__
 ВЪ С
 РАЗ - ДѢ - ЛІ - ТЕЛЪ__ ВО - ДЫ,
 ЗАѢ__ ЖЕ__ ГА - ВРІИЛЪ__ СЛЪ - ЖІ - ТЕЛЪ__
 F G
 ЧЪ - ДЕ - СѢ: ТОГ - ДѦ ГЛЪ - БИ - НЪ ШЕ - СТВО -
 F G
 ВА НЕ - МО - КРЕН - НО ѿ -
 F G F
 СРА - НЛЪ, НЫ - НѢ ЖЕ ХРІ - СТА РО - ДИ БЕЗ -
 СѢ - МЕН - НО ДѢ - ВА: МО - РЕ__ ПО ПРО -

ШЕ-СТВЫ - И ѿ - сра - н - ле - вѣ пре -

бЫСТЬ - не - про - ход - но, не - по -

роч - на - ѿ - по ро - жде - ствѣ ѿм - ма - нѣ -

и - ле - вѣ - пре - бЫСТЬ не -

тлѣн - на: сын ѿ - пре - жде - сын,

ѿв - лѣн - ѿ - ко че - ло - вѣкъ, бо - же по -

мѣ - нѣ - насъ.

На стіховнѣ стіхѣры

10. 

Те - вѣ ко - пло - щен - на - го Спа - са Хрї -

ста, ѿ не - бѣсъ не раз - лѣ - чнѣ - ша - са,

во гла - сѣхъ пѣ - ній ве - ли - ча - емъ:

ѿ - коу крѣстъ ѿ смѣрть - прї - ѡлъ ѣ - сѣ за рѡдъ -

наша, ѿ - коу че - ло - вѣ - ко - лю - бецъ Го -

спѡдь, ѿс - про - вѣр - гїѡ - ѡ - до - ва -

вра - та, трѣ - днѣв - нѡ во - кре - слъ

ѣ - сѣ, спа - са - ѡ - дѣ - шы

на - ша.

11. 

Го - сподь ко - ца - рї - ѿ, възлѣ - по - тѣ

ѡб - ле - чє - ѿ. Про - бо - дєн - нымъ тѣмъ

рє - бромъ жи - зно - дав - че, то - ки

ѡ - ста - влє - нї - ѿ всѣмъ — ѡ - то - чїлъ ѣ - сї

жи - зни — ѡ спа - сє - нї - ѿ: плѠ - тї -

ю же смєртъ — вос - прї - ѿлъ — ѣ - сї,

без - смєр - тї - е намъ — да - рѣ - ѿ,

все - лїк - же - ѿ во грѠбъ — насъ — ско - бо -

дїлъ ѣ - сї, со - вос - кре - сїлъ со — со - бо - ю

сЛАВ - НΩ ѿ - КΩ _____ БОГЪ, се - ГΩ РА -

ДН _____ КО - ПИ - ЁМЪ: ЧЕ - ЛО - ВѢ - КО - ЛЮБ - ЧЕ

ГО - СПО - ДН _____ СЛА - ВА _____ ТЕ - БѢ.

12.

И - БО ОУ - ТВЕР - ДИ ВСЕ - ЛЕН - НУ - Ю, ѿ - ЖЕ _____

НЕ - ПО - ДВИ - ЖИТ - СЯ. СТРАН - НО ТВО - Е РАС - ПА - ТИ -

Е, И ѿ - ЖЕ КО ЛДЪ СО - ШЕ - СТВИ - Е

ЧЕ - ЛО - ВѢ - КО - ЛЮБ - ЧЕ _____ ѿСТЬ: ПЛѢ - НИВЪ БО

ѿ - ГО, И ДРЕВ - НИ - ѿ ЮЗ - НИ - КИ СО - ВОС -

Кре - сѣвъ со со - бо ю слава - нѡ ѿ -
 ко Бѡга, раи ѡ - вѣрзъ ко - прѣ - ѿ -
 ти се - го спо - до - бнѡ ѿ - сѣ:
 тѣм - же ѿ намъ сла - ва - щымъ тво - е трѣ - днѣв -
 но - е ко - ста - нѣ - е, да - рѡ ѡ - чн - цѣ -
 нѣ - е грѣ - хѡвъ, ра - ѿ жи - те - ли спо -
 доб - ла - ѡ, ѿ ко ѿ - днѡвѡ бла -
 го - ѡ - трѡ - бенъ.

13.

Дó - мѸ тѸо - е - мѸ по - до - бá - етѸ свá - ты - нá

Гó - спо - ди вѸ дол - го - тѸ днѸй. НáсѸ рá - ди

плó - тї - ю стрáсть прїи - мѸй, Ѹ три - днѸ - венѸ Ѹзъ

мѸрт - выѸѸ — вос - кре - сыѸй, плóт - скї - Ѹ

нá - шá стрá - сти Ѹс - цѸ - лѸ, Ѹ воз -

стá - ви Ѹ пре - грѸ - шѸ - нїй лю - тыѸ че - ло -

вѸ - ко - люб - че, Ѹ спа - сѸ нáсѸ.

Тропáрь

14. 

Со - без - на - чáль - но - е Слó - во Ѡт - цѣ ѿ

дѣ - хо - ви, ѿ дѣ - вы рóжд - ше - е - сѧ

на спа - сѣ - нї - е на - ше, вос - по - ѿмѣ _

вѣр - нїи _ ѿ _ по - кло - нїи - сѧ,

ѿ - ко бла - го - во - ли плó - тї - ю _

возы - ти _ на _ крѣстѣ, ѿ смѣрть пре - тер - пѣ -

ти, ѿ вос - кре - сї - ти _ оубѣ - мѣ -

шы - ѧ, сла́в - ным вос - кре - сѣ - нї -

емѣ ко - ѿмѣ.

Богородиченз

15. 

ГЛА - ВА ОТ - ЦЪ И СЫ - НЪ И СВА - ТО - МУ

ДЪ - ХЪ. И НИ - НЪ И ПРИ - СНО, И ВО ВЪ - КИ

ВЪ - КОВЪ, А - МИНЬ. РА - ДИ - СА ДВЕ - РЕ ГО - СПОД -

НА _____ НЕ - ПРО - ХО - ДИ - МА - ѿ, РА -

ДИ - СА СЪ - НО _____ И ПО - КРО - ВЕ ПРИ - ТЕ -

КА - Ю - ЩИХЪ КЪ ТЕ - БЪ, РА - ДИ - СА НЕ - Ш -

БУ - РЕ - ВА - Е - МО - Е _____ ПРИ - СТА - НИ -

ЩЕ, И НЕ - НС - КЪ - СО - БРАЧ - НА - ѿ РОЖД - ША - ѿ

ПЛО - ТИ - Ю ТВОР - ЦА ТВО - Е - ГО И _____ БО - ГА:

MO - LA' - SHI NE O - SV - DA - VAH O - - - - - VOS - PE -

VA - YU - SHI, I KLA - NA - YU - SHI - SA RO -

ZHE - STVO - TVO - E - - - - - MD.